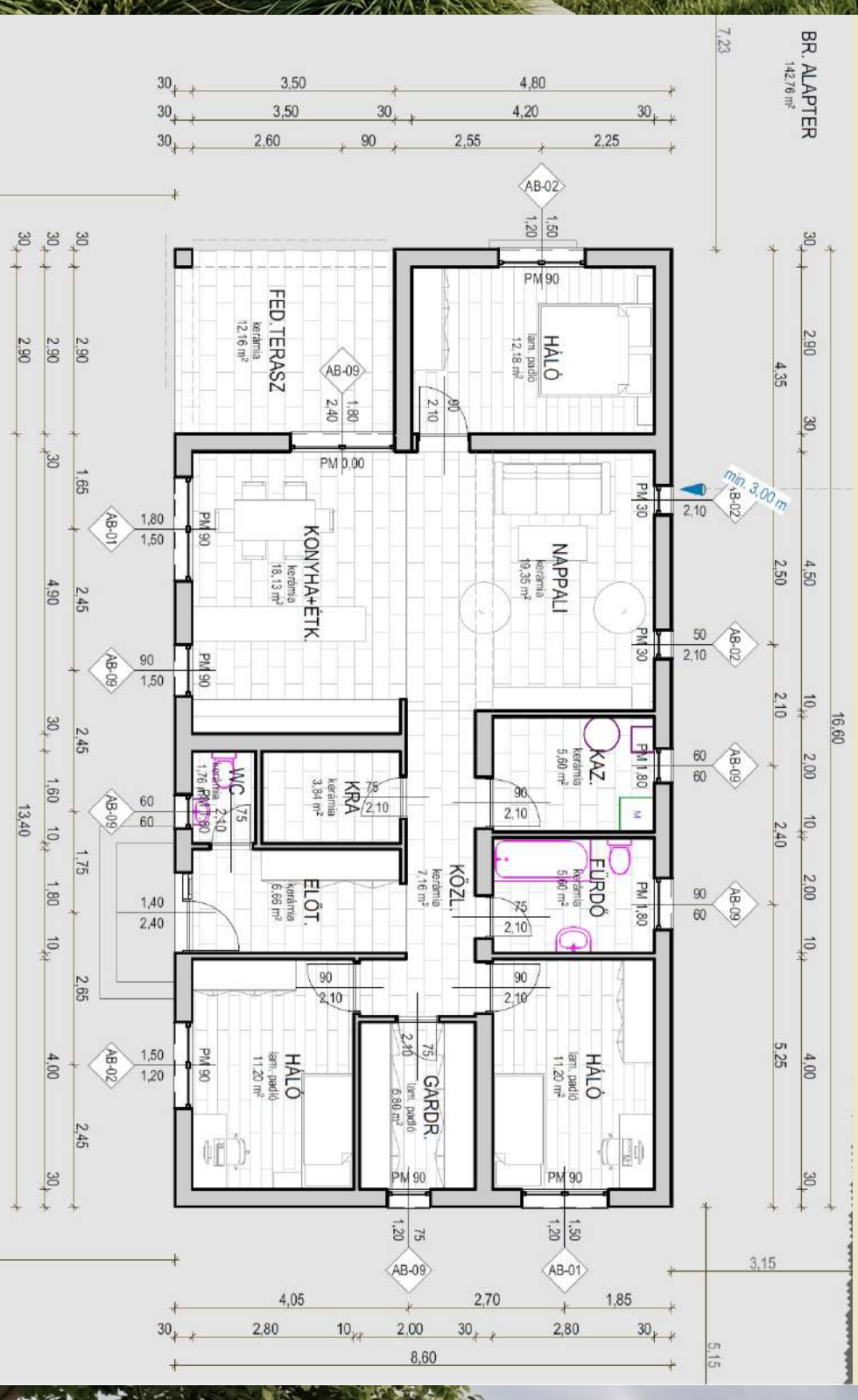

MÓNI109

Projekt leírás:

Kápolnásnyék-Pettendre tervezett lakóépület, földszintes kivitelben,
3 hálószobával, közös konyha-nappali-étkezővel és egy fedett terasszal.

Nettó alapterület: 120,64 m2

Műszaki adatok:

OKÉ Készház rendszerű falazat: 12/20 grafitos polisztirol szigeteléssel,
3 rtg-ű műanyag nyílászárókkal. Fűtés és melegvíz ellátása hőszivattyús
rendszerrel tervezve.